Kontakt

Mauro Casserini

Telefon : **0041 78 808 89 29**
Mobil : **+41 78 808 89 29**
E-Mail : **m.casserini@gmail.com**
Büro : **TI-IMMOBILI**
Adresse : **6600 Locarno, via Ciseri 2 b**
Weitere Objekte von diesem Makler

Grunddaten

Objekt Nummer:	**4289/1293**
Objekt Typ:	**Wohnung**
Bundesland:	**Tessin**
Adresse:	**6600 Muralto**
Kaufpreis:	**CHF 385.000,-**
Wohnfläche:	**ca. 40,00 m²**
Zimmer:	**1**

Beschreibung

Appartamento monolocale rinnovato con giardino privato / renovierte Studiowohnung mit privatem Garten

Kaufpreis:	**CHF 385.000,-**

Wohnfläche:	**ca. 40,00 m²**
Gartenanteil	**40,00 m²**

beziehbar ab:	**subito**
Zimmer:	**1.5**
Bäder:	**1**
WC:	**1**
Keller:	**Ja**
Lift:	**Ja**
Möblierung:	**nicht möbliert**
Heizung:	**Zentralheizung mit Öl**
Zustand:	**sehr gut**
Orientierung:	**sud**
Lärmbelastung:	**durchschnittliche Beeinträchtigung**

Öffentliche Anbindung: Eisenbahn, Schnellbahn, Bus; **Lage**: Stadtrand, Villengegend, Sonnige Lage; **Schlafzimmer**: 1; **Ausstattung**: Glaskeramikfeld, Trockner, Waschmaschine, Räume veränderbar, Wasch - Trockenraum, Gegensprechanlage; **Garten**: Privat; **Bauweise**: Ziegelmassiv

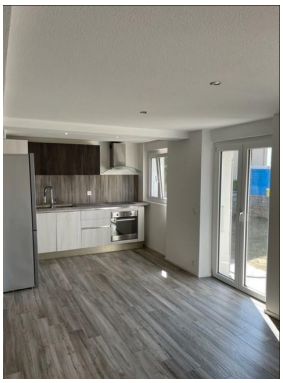

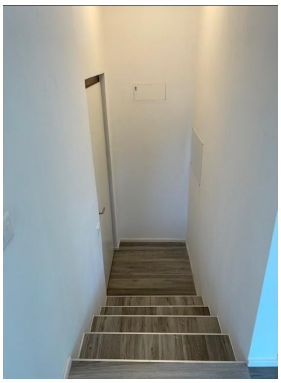

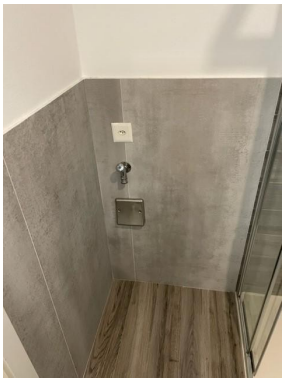

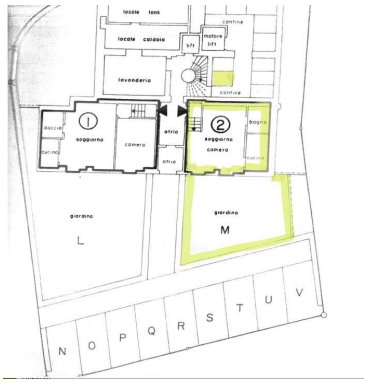
locale tank
locale caldaia
lift
motore lift
lavanderia
cantina
soggiorno
camera
atrio
soggiorno
camera
bagno
giardino
L
giardino
M
N
O
P
Q
R
S
T
U
V

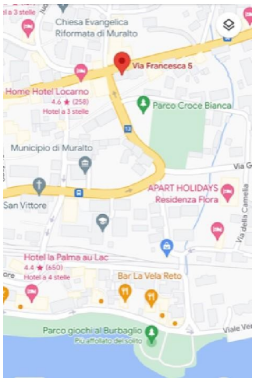
Chiesa Evangelica
Riformata di Muralto
Via Francesca 5
Home Hotel Locarno
4.6 ★ (258)
Hotel a 3 stelle
Parco Croce Bianca
Municipio di Muralto
APART HOLIDAYS
Residenza Flora
San Vittore
Via della Camelia
Hotel la Palma au Lac
4.4 ★ (650)
Hotel a 4 stelle
Bar La Vela Reto
Parco giochi al Burbaglio
Pura Rotaio del solito