

Kontakt



Dominik Wechselberger

Telefon : **+43 699 12 29 575 3**
Mobil : **+43 699 12 29 575 4**
E-Mail : **wbi@ims-international.at**
Büro : **IMS Immobilien KG**
Adresse : **8700 Leoben, Pestalozzistraße 92**
Weitere Objekte von diesem Makler



Grunddaten

Objekt Nummer: **2328/4747**
Objekt Typ: **Wohnung**
Bundesland: **Steiermark**
Adresse: **8700 Leoben**
Kaufpreis: **€ 65.900,-**
Wohnfläche: **ca. 44,39 m²**
Zimmer: **1**

Beschreibung

#1,5-Zimmer Eigentumswohnung # Mansardenwohnung IMS IMMOBILIEN KG Leoben#

Leoben/Leitendorf: 1,5-Zimmer Dachgeschosswohnung im gepflegten Mehrparteienhaus.

Raumaufteilung:
Vorraum, Bad/WC, Wohnküche inkl. Küchenblock, Zimmer;

Zubehör: Kellerabteil;

Zusätzlicher Ankauf einer Garage direkt am Grundstück ist möglich!

Für Details senden Sie uns eine Anfrage über unsere Homepage oder unsere Partnerplattformen.

Innenbesichtigung über: IMS IMMOBILIEN KG (ALLEINVERMITTLUNGSBEAUFTRAGT)
Service Hotline für Termin-Vereinbarung

Mobil : 0699 / 12 29575 3 Herr G.Wechselberger
Mobil : 0699 / 12 29575 4 Herr D.Wechselberger
Mobil : 0699 / 12 29575 2 Frau G. Berger
Mobil : 0699 / 12 29575 6 Frau J. Wieser

Alle Daten stammen vom Eigentümer und wurden mit Sorgfalt erhoben. Für die Richtigkeit und Vollständigkeit kann keine Haftung übernommen werden. Es wird darauf hingewiesen, dass sich der Interessent vor Abschluss des

Rechtsgeschäftes aus eigener Wahrnehmung d.h. Besichtigung vom Objekt zu überzeugen hat. Zahlenangaben können gerundet oder geschätzt sein. Das Anbot ist freibleibend und unverbindlich. Irrtümer und Änderungen vorbehalten. Alle Kauf und Mietpreise sind exklusive Nebenkosten und Maklerhonorar.

Kaufpreis:	€ 65.900,-
Betriebskosten:	€ 125,-
Heizkosten:	€ 156,-
Käuferprovision:	3% zuzüglich 20% MwSt

Wohnfläche:	ca. 44,39 m ²
Kellerfläche:	4 m ²

Zimmer:	1.5
Bäder:	1
WC:	1
Keller:	Ja
Möblierung:	Küche
Heizung:	Zentralheizung mit Gas
Baujahr:	ca. 1900
Zustand:	gut
Stockwerk:	DG
Lärmbelastung:	geringe - keine Beeinträchtigung
HWB:	82.0 kWh/(m ² a)
Klasse HWB:	C
FGEE:	2.12
Klasse FGEE:	D

Öffentliche Anbindung: Bus; **Lage:** Stadtrand, Sonnige Lage; **Ausstattung:** Altbau; **Bauweise:** Ziegelmassiv



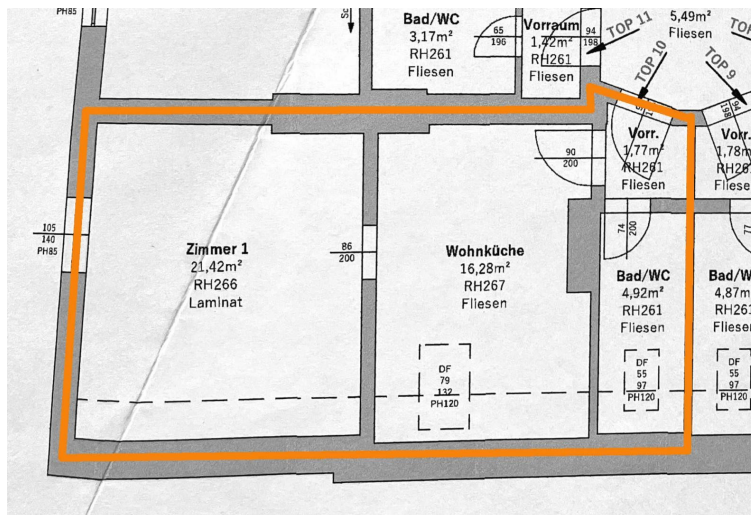

IMS IMMOBILIEN KG



03842 29575

www.ims-immobilien.at